

Theater aan het Spui "Zaal 2"
Algemene zaal informatie:

Speelvloer oppervlak met tribune:
 Breedte: max 11 meter
 Diepte: max 9 meter

Speelvloer oppervlak zonder tribune:
 Breedte: max 11 meter
 Diepte: max 16 meter

Zaallicht dimmers: 12, 26, 27
 Regie licht dimmer: 6



Trekkenwand gegevens:

Breedte trekken: 8000 mm
 Min & Max hoogte: 50 - 7650 mm

Breedte Zijtrekken: ± 7500 mm
 Min & Max hoogte: 50 - 5500 mm

Netto hijslast: 250kg
 Max last rechthoeder ophangpunt: 150kg
 Max last tussen ophangpunt: 100kg
 Max last uiteinden trek: 35kg

Opmerking: Zijtrekken boven de tribune, zijn alleen te gebruiken met ingeschoven tribune!

-  60x Selecon Pacific 800watt 23° - 50°
-  18x ADB F101 1kw Fresnel
-  Horizon 4x 1Kw (3 stuks)

Horizon indeling

| | | | | | | | | | | | |
|-----|-----|-----|------|-----|-----|-----|------|-----|-----|-----|------|
| R | G | B | O.W. | R | G | B | O.W. | R | G | B | O.W. |
| 129 | 130 | 131 | 132 | 133 | 134 | 135 | 136 | 129 | 130 | 131 | 132 |

Hartingen in de brug:

- Vloer L dimmers: 097 - 104
- Vloer R dimmers: 105 - 112
- Multi A dimmers: 113 - 120
- Multi B dimmers: 121 - 128
- Multi C dimmers: 041 - 048
- Multi D dimmers: 053 - 060
- Horizon dimmers: 129 - 136

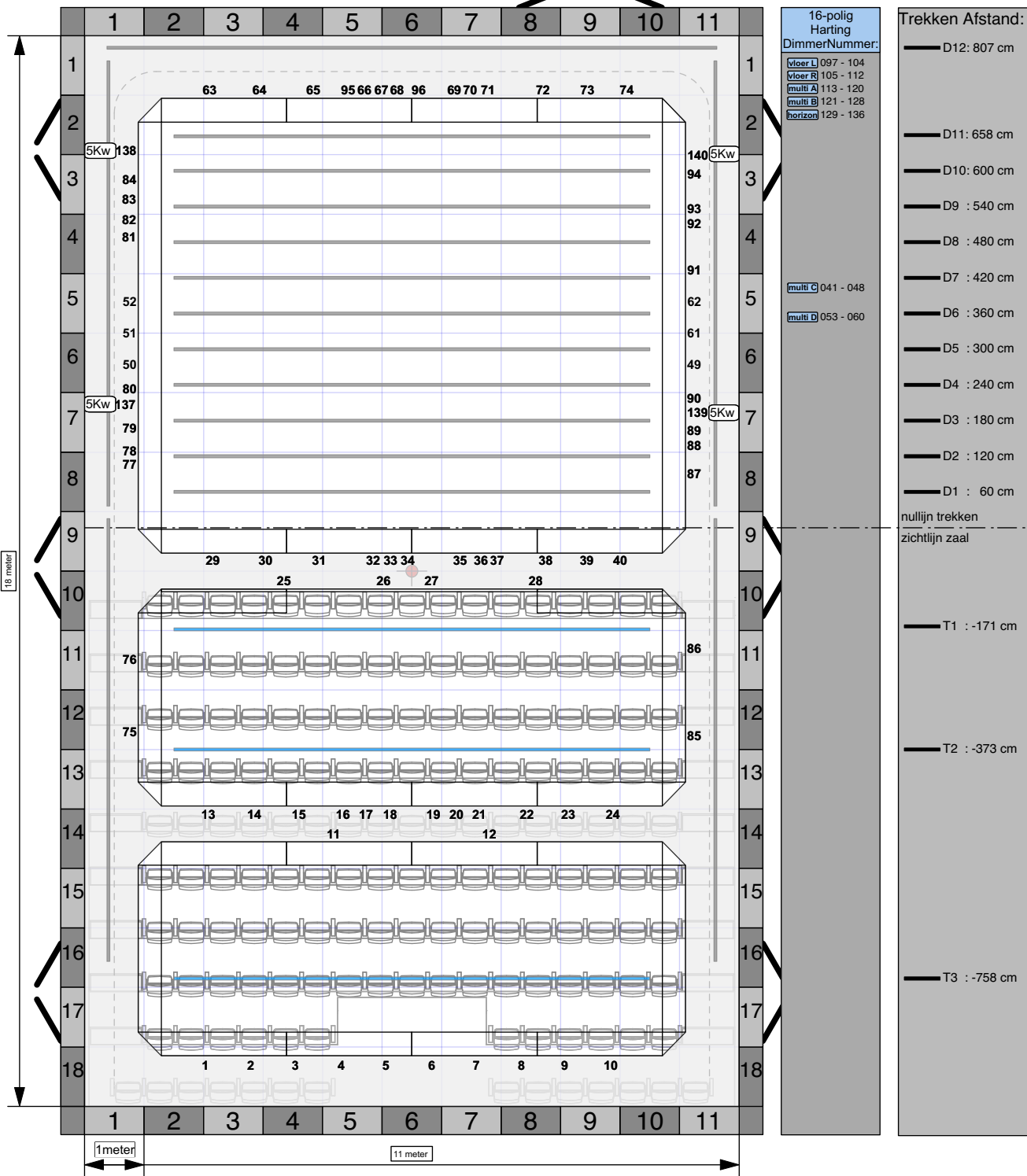

Trekken Afstand:

- D12: 807 cm
- D11: 658 cm
- D10: 600 cm
- D9 : 540 cm
- D8 : 480 cm
- D7 : 420 cm
- D6 : 360 cm
- D5 : 300 cm
- D4 : 240 cm
- D3 : 180 cm
- D2 : 120 cm
- D1 : 60 cm
- nullijn trekken
zichtlijn zaal
- T1 : -171 cm
- T2 : -373 cm
- T3 : -758 cm